

**INFORME DE MONITOREO DE MEDIOS\***

Fecha: 27/12/2022

Semana N° 52

Coordinación de Vigilancia Epidemiológica

\*Vigilancia basada en eventos de interés epidemiológico mediante el monitoreo de medios abiertos de comunicación locales y nacionales.

**Reporte de eventos:**

Amenaza	Tema	Medio	Fecha	Resumen	Liga	Prioridad
Biológico	Vacunación Vs Covid-19, módulos vacíos	El Sol de Cuernavaca	26 diciembre 2022	A pesar de estar en vacaciones decembrinas, <b>los padres de familia desatienden la jornada de vacunación contra Covid-19, pues los módulos abiertos para menores de cinco a 11 años de edad lucieron vacíos</b> ; la jornada continuará para esta última semana del año en 15 puntos del estado de Morelos, incluidas plazas comerciales de Cuernavaca.	<a href="https://www.elsoldecuernavaca.com.mx/locales/vacios-los-modulos-de-vacunacion-contra-covid-19-para-la-ninez-9382925.html">https://www.elsoldecuernavaca.com.mx/locales/vacios-los-modulos-de-vacunacion-contra-covid-19-para-la-ninez-9382925.html</a>	Bajo
Biológico	Se duplican casos de Covid-19	El Sol de Cuernavaca	27 diciembre 2022	Los casos de Covid-19 registrados en el Estado de Morelos continúan incrementándose, <b>en la última semana los contagios confirmados por día prácticamente se duplicaron pasando de un promedio de 60 a 140 para este lunes 26 de diciembre</b> , de acuerdo con el reporte de la Secretaría de Salud Estatal en donde se reporta una ocupación hospitalaria del 1.6 por ciento.	<a href="https://www.elsoldecuernavaca.com.mx/locales/se-duplican-los-casos-de-covid-19-en-morelos-9384053.html">https://www.elsoldecuernavaca.com.mx/locales/se-duplican-los-casos-de-covid-19-en-morelos-9384053.html</a>	Bajo
Biológico	38 casos acumulados de viruela símica	Diario de Morelos	27 diciembre 2022	La Secretaría de Salud Morelos y Servicios de Salud de Morelos dieron a conocer que el Instituto de Diagnóstico y Referencia Epidemiológicos (InDRE) confirmó un caso nuevo de viruela símica en la entidad.	<a href="https://www.diariodemorelos.com/noticias/registra-morelos-38-casos-de-viruela-simica">https://www.diariodemorelos.com/noticias/registra-morelos-38-casos-de-viruela-simica</a>	Bajo
Biológico	Alza de IRAS en Morelos	Diario de Morelos	27 diciembre 2022	Debido al descenso de las temperaturas se estima que el número de casos de IRAG se incrementará considerablemente, por lo que autoridades de Salud exhortan a la población a reforzar medidas preventivas para disminuir riesgo de contraer enfermedades respiratorias.	<a href="https://www.diariodemorelos.com/noticias/exhortan-al-autocuidado-ante-alza-de-infecciones-respiratorias">https://www.diariodemorelos.com/noticias/exhortan-al-autocuidado-ante-alza-de-infecciones-respiratorias</a>	Bajo
Bajas temperaturas	Temperaturas de 0 a 5 grados en zonas de Morelos	Diario de Morelos	27 diciembre 2022	La Ceagua emite la perspectiva meteorológica referente a las condiciones que prevalecerán en la última semana del año, en la que se prevén condiciones de tiempo medio nublado, mañanas y noches frescas con temperaturas en promedio de 0 a 5 grados en algunas zonas de la entidad.	<a href="https://www.diariodemorelos.com/noticias/lima-semana-del-o-con-temperaturas-bajas-en-morelos-de-0-5-grados-en-algunas-zonas">https://www.diariodemorelos.com/noticias/lima-semana-del-o-con-temperaturas-bajas-en-morelos-de-0-5-grados-en-algunas-zonas</a>	Bajo
Bajas temperaturas	Se esperan bajas temperaturas en la semana	La Unión	27 diciembre 2022	Los efectos causados por el paso del sistema frontal número 19 disminuirán gradualmente, aunque las lluvias seguirán en el oriente y sureste del país, mientras que el sistema de alta presión empezará a dominar en el resto del territorio nacional, lo que favorecerá mayor estabilidad atmosférica.	<a href="https://www.launion.com.mx/morelos/sociedad/noticias/219345-en-la-ultima-semana-del-ano-habra-bajas-temperaturas-en-morelos.html">https://www.launion.com.mx/morelos/sociedad/noticias/219345-en-la-ultima-semana-del-ano-habra-bajas-temperaturas-en-morelos.html</a>	Bajo
Volcánico	Monitoreo volcánico	La Unión	27 diciembre 2022	La madrugada de este lunes se registró una fuerte explosión en el volcán Popocatepetl, la cual fue reportada por autoridades del estado de Puebla. Sin embargo, en la región morelense de Hueyapan y Tetela del Volcán el acontecimiento no fue percibido, aunque sí quedó registro de la actividad sísmica que produjo, informaron autoridades de Protección Civil del estado.	<a href="https://www.launion.com.mx/morelos/cuautla/noticias/219362-explosion-en-el-popocatepetl-sin-consecuencias-en-morelos.html">https://www.launion.com.mx/morelos/cuautla/noticias/219362-explosion-en-el-popocatepetl-sin-consecuencias-en-morelos.html</a>	Bajo
Biológico	Casos acumulados Covid-19	La Unión	27 diciembre 2022	En un comunicado, la Secretaría de Salud informó este lunes que a la fecha en Morelos se han estudiado 374 mil 058 personas, de las cuales se han confirmado 93 mil 152 con coronavirus covid-19; 517 están activas y se han registrado 5 mil 321 defunciones.	<a href="https://www.launion.com.mx/morelos/avances/noticias/219337-en-morelos-93-152-casos-confirmados-acumulados-de-covid-19-y-5321-defunciones.html">https://www.launion.com.mx/morelos/avances/noticias/219337-en-morelos-93-152-casos-confirmados-acumulados-de-covid-19-y-5321-defunciones.html</a>	Bajo

**INFORME DE RIESGOS METEOROLÓGICOS**

Fecha: 27/12/2022

Semana N° 52

Coordinación de Vigilancia Epidemiológica

**Fuente:** Servicio Meteorológico Nacional de México, CONAGUA.

**LLUVIAS PUNTUALES FUERTES EN VERACRUZ Y AMBIENTE FRÍO A MUY FRÍO DURANTE LA MAÑANA EN ENTIDADES DEL NORTE Y CENTRO DEL TERRITORIO NACIONAL**

Para hoy, la interacción entre un **canal de baja presión** extendido desde el occidente del Golfo de México hasta el sureste del país y la **entrada de humedad** procedente del Océano Pacífico, Golfo de México y Mar Caribe, ocasionarán lluvias puntuales fuertes en Veracruz, así como chubascos en Puebla, Guerrero, Oaxaca, Chiapas, Tabasco, Yucatán y Quintana Roo. Además, originará viento de componente norte con rachas de 60 a 80 km/h en el Istmo de Tehuantepec y con oleaje de 2 a 4 metros de altura en el Golfo de Tehuantepec, así como rachas de 40 a 50 km/h en el litoral de Tamaulipas y Veracruz. Por su parte, la aproximación de un **sistema frontal** generará lluvias e intervalos de chubascos en Baja California y Sonora durante esta noche y primeras horas del miércoles. De igual forma, persistirá el ambiente frío a muy frío con heladas al amanecer sobre la Mesa del Norte y la Mesa Central, incluido el Valle de México.

**Las nieblas podrían reducir la visibilidad y las bajas temperaturas podrían generar capas de hielo sobre la carpeta asfáltica. ¡Maneje con precaución!**

**Intervalo de chubascos (5-25mm):**

Baja California, Puebla, Guerrero, Oaxaca, Chiapas, Tabasco, Yucatán y Quintana Roo.

**Temperaturas Mínimas de 0 a 5 °C con posibles heladas:**

Zonas altas de Baja California, Sinaloa, Jalisco, Michoacán, Querétaro, **Morelos**, Ciudad de México, Veracruz, Oaxaca y Chiapas.

**Pronóstico en región Mesa Central:**

Por la mañana, cielo con nubosidad dispersa y ambiente frío, llegando a ser muy frío con nieblas y posibles heladas al amanecer en zonas altas. Por la tarde, incremento de nublados con probabilidad de lluvias aisladas en Hidalgo y Puebla. **Ambiente vespertino fresco, siendo templado a cálido en Morelos** y en el suroeste de Puebla. Viento de dirección variable de 10 a 25 km/h en la región, con rachas de 45 km/h en el sur de Puebla.

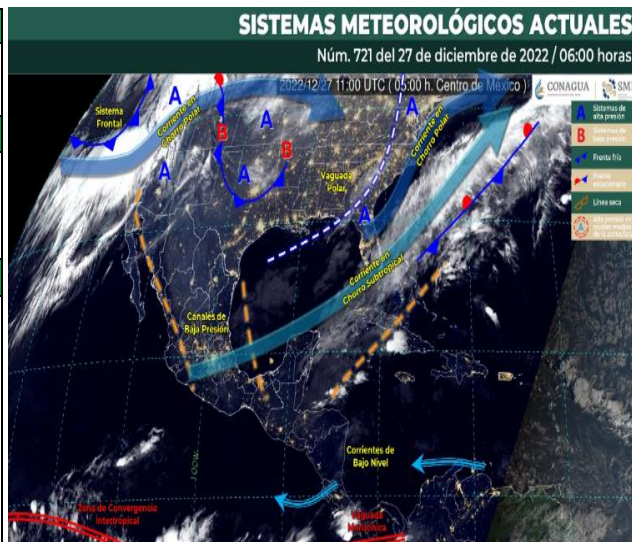

<http://ssm.gob.mx>



Servicios de Salud Morelos



@MorelosSalud

Callejón Borda N°3 Col. Centro C.P. 62000  
Teléfono (777) 312 62 31 / 314 33 36 ext. 222

**Calle Gómez Azcárate No. 205, Col. Lomas de la Selva  
C.P. 62270, Cuernavaca, Morelos. Tel.: 777 102 25 56**

**INFORME DE MONITOREO VOLCÁNICO Y SISMOLÓGICO**

Fecha: 27/12/2022

Semana N° 52

Coordinación de Vigilancia Epidemiológica

**Fuente:** Servicio Sismológico Nacional, UNAM. / Centro nacional de Prevención de Desastres (CENAPRED)-SEGOB, SENEAM-SCT y NOAA.

En las últimas 24 horas, mediante los sistemas de monitoreo del volcán Popocatepetl, se detectaron 167 exhalaciones acompañadas de vapor de agua, gases volcánicos y ligeras cantidades de ceniza. También se contabilizaron 105 minutos de temblor de baja amplitud y 18 minutos de una secuencia de exhalaciones. El día de hoy a las 02:16 (hora local) se registró una explosión. Al momento de este reporte se observa una emisión constante de vapor de agua y gas en dirección noreste (NE).

NIVEL DE ALERTA	SEMAFORO	AMARILLO-FASE 2	RECOMENDACIONES PARA LA FASE AMARILLO FASE 2
	<p><b>El volcán presenta incremento en su actividad, con explosiones esporádicas:</b></p> <ul style="list-style-type: none"> <li>Pluma continúa de vapor de agua y gas.</li> <li>Caída de ceniza leves a moderadas en poblaciones cercanas.</li> <li>Lanzamiento de fragmentos incandescentes y posibilidad de flujos piroclásticos de corto alcance asociado a las explosiones.</li> <li>Crecimiento y destrucción de domos de lava.</li> <li>Flujos de lodo o escombros de corto alcance.</li> </ul>		
			<ol style="list-style-type: none"> <li>Continuar con el radio de seguridad de 12 km, por lo que la permanencia en esa área no está permitida.</li> <li>Controlar el tránsito entre Santiago Xalitlintla y San Pedro Nexapa, vía Paso de Cortés.</li> <li>A las autoridades de Protección Civil, mantener sus procedimientos preventivos, de acuerdo con sus planes operativos.</li> <li>A la población se le recomienda elevar la atención a los avisos de las autoridades de su localidad y se exhorta a no acercarse al volcán, y mucho menos al cráter.</li> <li>Mantenerse fuera de cañadas ante posibles flujos de lodo, principalmente en temporada de lluvias.</li> </ol>

**PRONOSTICO DE CAIDA DE CENIZA**

En caso de una exhalación de ceniza volcánica, el pronóstico de trayectoria hacia el sureste, cambiando al este (simulando exhalación cada hora en las próximas 6 horas), a su paso por la zona oeste, centro, sur y sureste del estado de Puebla, para las primeras 12 horas de pronóstico, (14:00 a las 02:00 hora local). Posteriormente para las últimas 12 horas de pronóstico (02:00 a las 14:00 hora local del día siguiente), las trayectorias continúan sobre la zona sureste, centro-sur y centro del estado de Puebla.

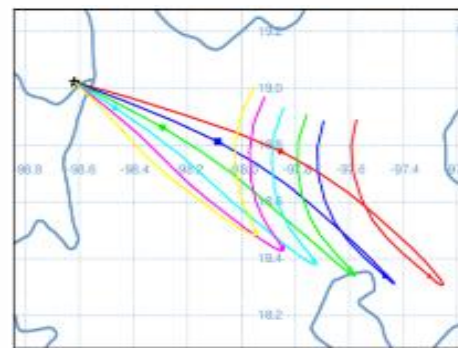

**SIN PRONOSTICO DE CAIDA DE CENIZA PARA EL ESTADO**

SISMOS	<p>Se registró sismo de magnitud de <b>4.0 grados</b> Richter, a las 07:57:50 hrs con localización del epicentro a 164 km al suroeste de CD Hidalgo, Chiapas.</p> <p><b>NO PERCIBIDO EN EL ESTADO DE MORELOS.</b></p>	
	REPORTE DE DAÑOS A LA POBLACION	
	<p>PROTECCIÓN CIVIL</p>	<p>Sin reporte de daños a la población ni a la infraestructura en salud.</p>



<http://ssm.gob.mx>



Servicios de Salud Morelos



@MorelosSalud

Callejón Borda N°3 Col. Centro C.P. 62000  
Teléfono (777) 312 62 31 / 314 33 36 ext. 222

**Calle Gómez Azcárate No. 205, Col. Lomas de la Selva  
C.P. 62270, Cuernavaca, Morelos. Tel.: 777 102 25 56**

**INFORME DE MONITOREO DE TEMPERATURAS Y CALIDAD DEL AIRE**

Fecha: 27/12/2022

Semana N° 52

Coordinación de Vigilancia Epidemiológica

Fuente: Comisión Estatal de Agua (CEAGUA)

**PRONOSTICO DE TEMPERATURAS POR  
MUNICIPIO**

Municipio	Min.	Max.	Municipio	Min.	Max.
Amacuzac	09°	33°	Tepalcingo	11°	30°
Cuatla	12°	27°	Ayala	10°	31°
Jiutepec	12°	27°	Huitzilac	03°	18°
Temixco	12°	32°	Tepoztlán	09°	28°
Tlaltizapan	10°	30°	Zacualpan	10°	24°
Axochiapan	12°	32°	Tlalquitenango	12°	33°
Cuernavaca	11°	25°	Puente de Ixtla	12°	34°
Jojutla	12°	33°			

**TEMPERATURAS MÁXIMAS Y MÍNIMAS,  
ULTIMAS 24 HRS**

**Mínimas**

Huitzilac	03° 18
Tetela del Volcán	06° 16
Totolapan	07° 18
Ocuituco	08° 18

**Máximas**

Tlaquitenango	12° 33
Jojutla	12° 33
Axochiapan	12° 32
Zacatepec	14° 37

**CALIDAD DEL AIRE**

**ÍNDICE AIRE Y SALUD**

**NIVEL DE RIESGO ASOCIADO**

**RECOMENDACIONES**

**GRUPOS  
SENSIBLES**

**PARA TODA  
LA  
POBLACIÓN**

Estación de Monitoreo Cuernavaca Centro, Morelos

**53**

**Moderado**

Updated on Tuesday 8:00  
Temp.: 15°C

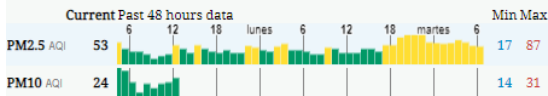

**Moderado**

Las personas sensibles pueden experimentar síntomas respiratorios (asmáticos), posible agravamiento de enfermedad pulmonar y cardiaca en personas con enfermedad cardiopulmonar y adultos mayores.

Considera reducir las actividades físicas vigorosas al aire libre.

Disfruta las actividades al aire libre.



<http://ssm.gob.mx>



Servicios de Salud Morelos



@MorelosSalud

Callejón Borda N°3 Col. Centro C.P. 62000  
Teléfono (777) 312 62 31 / 314 33 36 ext. 222

Calle Gómez Azcárate No. 205, Col. Lomas de la Selva  
C.P. 62270, Cuernavaca, Morelos. Tel.: 777 102 25 56



**INFORME DE MONITOREO EPIDEMIOLÓGICO**

Fecha: 27/12/2022

Semana N° 52

Coordinación de Vigilancia Epidemiológica

**Fuente:** Jurisdicciones Sanitarias del estado de Morelos.

**JURISDICCION SANITARIA I:**

👉 SIN EVENTOS EXTRAORDINARIOS NOTIFICADOS POR LA JURISDICCION SANITARIA AL MOMENTO DE ESTE REPORTE.

**JURISDICCION SANITARIA II:**

👉 SIN EVENTOS EXTRAORDINARIOS NOTIFICADOS POR LA JURISDICCION SANITARIA AL MOMENTO DE ESTE REPORTE.

**JURISDICCION SANITARIA III:**

👉 SIN EVENTOS EXTRAORDINARIOS NOTIFICADOS POR LA JURISDICCION SANITARIA AL MOMENTO DE ESTE REPORTE.



<http://ssm.gob.mx>



Servicios de Salud Morelos



@MorelosSalud

Callejón Borda N°3 Col. Centro C.P. 62000  
Teléfono (777) 312 62 31 / 314 33 36 ext. 222

**Calle Gómez Azcárate No. 205, Col. Lomas de la Selva  
C.P. 62270, Cuernavaca, Morelos. Tel.: 777 102 25 56**